L'Adroit
05250 LE DEVOLUY ☎ 06.58.67.57.66
rallyehivernaldudevoluy@gmail.com

INFORMATION AUX RIVERAINS

Commune Du DEVOLUY

Madame, Monsieur,

Vous êtes riverains du **Rallye National Hivernal du Dévoluy**, qui se déroulera :
du 09 au 11 Décembre 2022.

A ce titre, nous vous informons que les routes empruntées par la course automobile seront fermées à la circulation par un arrêté préfectoral le 11 Décembre 2022.

Avant cela des reconnaissances auront lieu le :

- **Samedi 03 Décembre de 09h à 17h**
- **Dimanche 04 Décembre de 09h à 17h.**
- **Vendredi 09 Décembre de 09h à 17h.**

Celles-ci se dérouleront dans le strict respect du code de la route, les routes ne seront pas fermées.
Chaque véhicule aura sur le pare-brise un autocollant « reconnaissances » avec un numéro, ce qui vous permettra de les reconnaître.

Ils passeront 3 fois chacun au maximum pour une journée de leur choix.

Pour les jours du Rallye :

ES N° 6 et 9 (**MÈRE - EGLISE**) qui concerne :

La Route D117 du « Pont de Giers » au carrefour de Saint-Disdier / Mère-Eglise.
La Route D520 du carrefour de Saint-Disdier / Mère-Eglise au relais des Hauts Gicons

La route sera coupée , par un arrêté préfectoral LE DIMANCHE 12 DECEMBRE 2021 à partir de 07 h 56 jusqu'au passage de la voiture Damier ou 16h30

Nous vous recommandons la plus grande prudence et nous vous demandons de bien vouloir **prendre toutes les dispositions nécessaires** afin que vous ne soyez pas bloqué (e)(s).

Par ailleurs, si vous disposez de soins médicaux « dit lourds » à votre domicile, nous vous remercions d'en informer vos soignants en amont afin de s'organiser en conséquence.

Le jour du rallye, la direction de course pourra**, en cas d'urgence uniquement**, vous autoriser à circuler sur le parcours à **titre exceptionnel** en vous conformant aux ordres du commissaire qui transmettra votre demande aux officiels responsables de l'épreuve spéciale.

Merci également de ne pas stationner, ni laisser d'obstacle sur la route de l'épreuve, ses bas côtés ou ses abords immédiats, ainsi que de prévoir de ne pas laisser les animaux domestiques en liberté ce qui pourrait présenter un danger.

*Nous nous excusons par avance de la gêne occasionnée par cette manifestation sportive et nous vous remercions très sincèrement de votre aimable coopération pour que ce rallye se passe dans les meilleures conditions possibles…**et ceci grâce à vous.***

Merci…….

L'équipe d'organisation

ES 6/9
Dimanche 11 Décembre

MEILLEUR CHRONO.	
ES 6	T.POIZOT/G.DURAND : **7'27.7**
ES 9	G.MUNSTER / L.LOUKAS : **7'20.0**

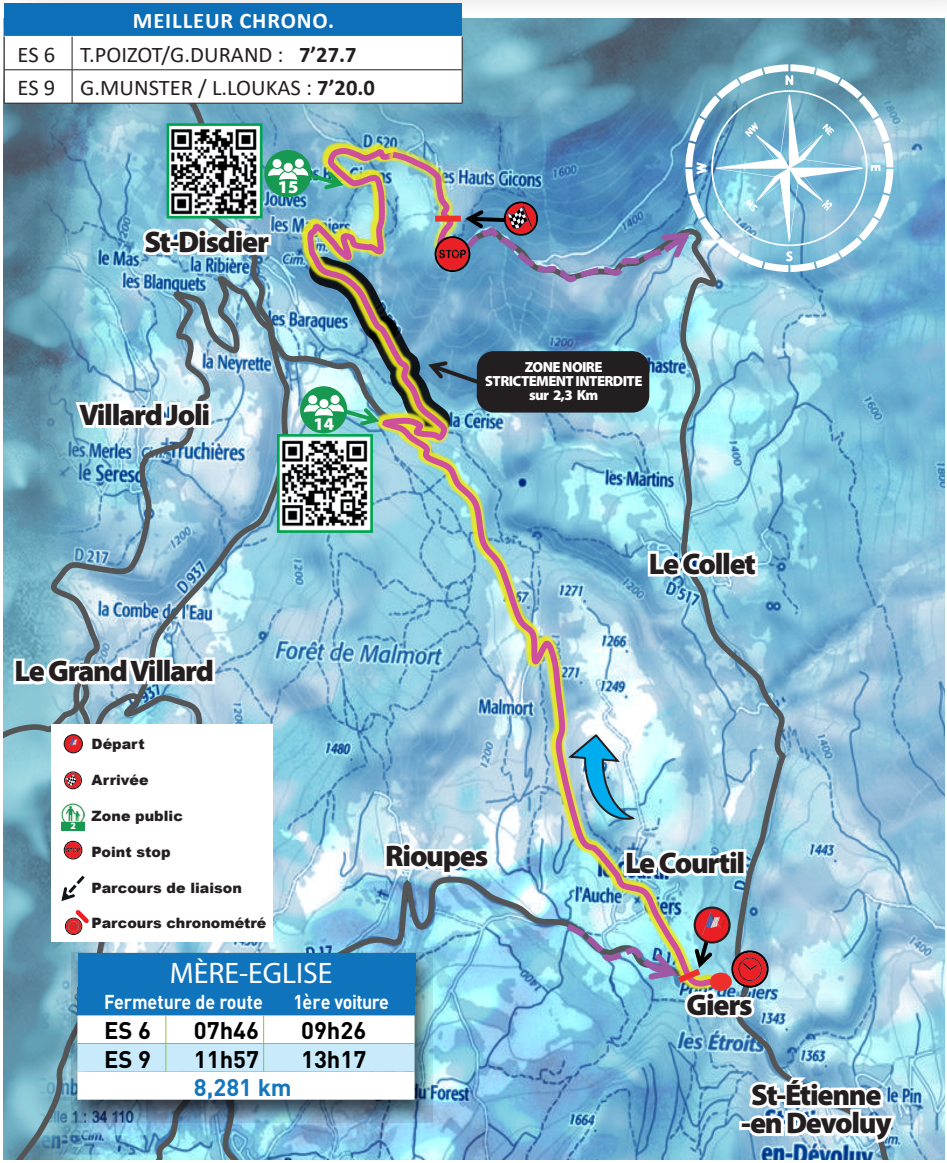

MÈRE-EGLISE		
	Fermeture de route	1ère voiture
ES 6	07h46	09h26
ES 9	11h57	13h17
8,281 km		